

MAHARASHTRA UNIVERSITY OF HEALTH SCIENCES, NASHIK

INFRASTRUCTURE DETAILS

| Sr. No. | Particulars to be verified | Details on College Website | Adequate/ Inadequate |
|----------------|--|----------------------------|----------------------|
| College | | | |
| 1 | Land details: Total land, owner, unitary or not, NA of all land, 7/12 extracts of all land (Applicable only to Private Colleges). (Verify land documents & Government permissions documents are uploaded on College Website. No Land/ Construction documents shall be submitted to the University. Only deficit information to be pointed out to the University). | Yes/No | Adequate |
| 2 | Total constructed area of college building (I) Administrative Section: Total Area 5500 sq.ft (which includes) Principal Room, P.A. Room, Reception cue Visitors lounge, Meeting hall, Account section, Record and Central store etc. | Yes/No | Adequate |
| | (II) Lecture Halls: a) Total No. of Lecture Halls 5 b) IT enabled, Audio / Video teaching Aids 2 LCD & OHP c) Total area for lecture Halls 5000 sq ft | Yes/No | Adequate |
| | (III) Seminar or Conference or Examination Hall: a) Total Area 2400 Sq.ft. b) Total Seating Capacity 120 c) Audio / Video System and Other Facilities Yes | Yes/No | Adequate |
| | (IV) Central Library: a) Total Area : 2400 sq.ft. Total No. of Books Distribution of books all books available as per the subjects Capacity of Reading Hall :- for Students 80 for Teachers 10 No. of Scientific Journals 05 No. of News Papers online Yes Photo Copier Machine Yes Drinking water & Washrooms Yes b) Digital Library : No. of Computers 01 Internet Facility Yes 200 mbps | Yes/No | Adequate |
| | (V) Teaching Departments: There shall be Five Teaching Departments as per MSR No. of departments 05 Departmental Area as per teaching blocks No. of Books/ Charts / Models / Spacimens (dry and wet) / Museum in each department information to be uploaded on college website. | Yes/No | Adequate |
| | (VI) Laboratories : Laboratories : As per MSR (...6907 Sq.ft.) Nursing Foundation and Medical Surgical Nursing Lab (1500 Sq.ft.), CHN (900 Sq.ft.), Nutrition (900Sq.ft.), OBG and Paediatric (900Sq.ft.), Pre-Clinical Science (900Sq.ft.), Advanced Nursing Skill Lab (900Sq.ft.), Computer Lab (1500Sq.ft.), with 10 computer as per Intake capacity, AV Aids (600Sq.ft.), well Equipped Lab must have Mannequins, Articles & Beds as per MSR & INC Norms | Yes/No | Adequate |
| | (VII) Auditorium:- (As per MSR) Auditorium should be spacious enough to accommodate at least double the sanctioned/actual strength of students, so that it can be utilized for hosting functions of the college, educational conferences/ workshops, examinations etc. It should have proper stage with green room facilities. It should be well - ventilated and have proper lighting system. There should be arrangements for the use of all kinds of basic and advanced audio-visual aids. OR Multipurpose Hall:- College of Nursing should have multipurpose hall, if there is no auditorium. | Yes/No | Adequate |

| | | | |
|-----------------|--|--------------------------------------|-----------------------------|
| | (VIII) Canteen and Kitchen Facility: [Note: Verify Canteen Facility & Hygiene is monitored as per MUHS Circular No.18/2019 dated 19/03/2019.] | Yes/No | Adequate |
| | (IX) Common Rooms: Separate common rooms for boys and girls with adequate space and sitting arrangement shall be available. | Yes/No | Adequate |
| 3 | University Examination Infrastructure: Strong Room for examination a) (Area- 300 sq.ft, b) Shelf, c) Steel cupboard – 1, d) CCTV, Photocopier Machine, Examination hall with benches, Parking Facility for University vehicle, Guest house facility | - | Yes |
| 4 | Other facilities: Hospital Waste Management, Medical Education Unit, Intercom Network, Playground, P.T Teacher or Instructor, Cafeteria, Facility for indoor games, Gymnasium / Gymkhana Facility, Is there any LMS (learning management system software) available | Yes/No | Adequate LMS in progress |
| 5 | Hostel facility: Boys (UG & PG), Girls (UG & PG), Interns, Residents, Warden/ Rector, Hygiene, Vending Machine etc. | Yes/No | Adequate |
| Hospital | | | |
| 6 | Hospital Details | Details on College Website Yes/No | Adequate/ Inadequate |
| | Name of the Hospital : Sahyadrya Healthcare Pvt Ltd Medical Center Hospital | | Adequate |
| | Address: MP Gunjalwadi Rd, Tal Sangamner - 422605 | | |
| | Telephone No. : 040 - 68334455 | | |
| | Bed Strength : 110 | | |
| | Distance of Hospital from the College to which it is attached (in kms) 20 kms | | |
| | Number of beds registered as per BNH Act 110 | Yes/No | Adequate |
| 7 | I. Total constructed area of Hospital Building as per MSR (Sq.ft.) | Yes/No | Adequate |
| | Whether the Hospital is Owned by the College / Management or Rented ? | Yes/No | Adequate |
| | II. Hospital Administration Block as per MSR (Superintendent room, Deputy Superintendent room, Medical officers' room, Matron room, Assistant Matron room, Reception and Registration, etc.) | Yes/No | Adequate |
| | III. Out-Patient Departments (OPD) as per MSR Total Area of OPD Complex Sq.ft. No. of OPD's &... Facilities shall be as per MSR & all details shall be on college website. | Yes/No | Adequate |
| | IV. In Patient Departments (IPD) as per MSR Total Area of IPD Complex Sq.ft. No. of IPD Departments attached Bed Distribution attached Facilities shall be as per MSR & all details shall be on college website. | Yes/No | Adequate |
| | V. Operation Theatres Block as per MSR Total Area of OT Block Sq.ft. No. of OTs available Facilities shall be as per MSR & all details shall be on college website. | Yes/No | Adequate |
| | VI. Casualty Facilities State Government Permission Letter As per BNH Act | Yes/No | Adequate |
| | VII. Central Clinical Laboratory: Well-equipped with separate sections for Pathology, Biochemistry and Micro-biology. Attached toilet shall be there for collection of urine samples. Other diagnostic tools for ECG or TMT etc. shall be provided. | Yes/No | Adequate |
| | VIII. Radiology or Sonography Section: Radiologist chamber, X-ray room, Dark room, film drying room, store room, patients waiting and dressing room, reception or registration or report room. | Yes/No | Adequate |
| | IX. Labour Room : | Yes/No | Adequate |

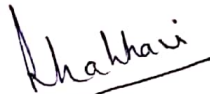

 Dean/ Principal Stamp & Signature
Principal
 Mangala Institute Of Nursing Education
 Akole Tal Akole Dist Ahmednagar
 Page 2 of 2

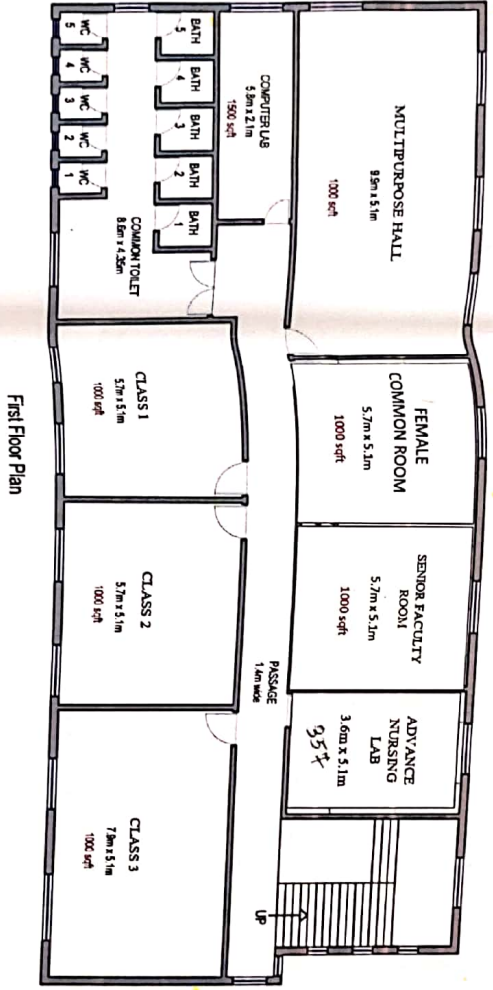

| SER. NO. | DESCRIPTION | EXPECTED AREA AS PER NOTES |
|----------|---------------------|----------------------------|
| 1. | MULTIPURPOSE HALL | 1000 SQFT |
| 2. | CLASS 1 | 1000 SQFT |
| 3. | CLASS 2 | 1000 SQFT |
| 4. | CLASS 3 | 1000 SQFT |
| 5. | COMPUTER LAB | 1500 SQFT |
| 6. | FEMALE COMMON ROOM | 1000 SQFT |
| 7. | SENIOR FACULTY ROOM | 1000 SQFT |

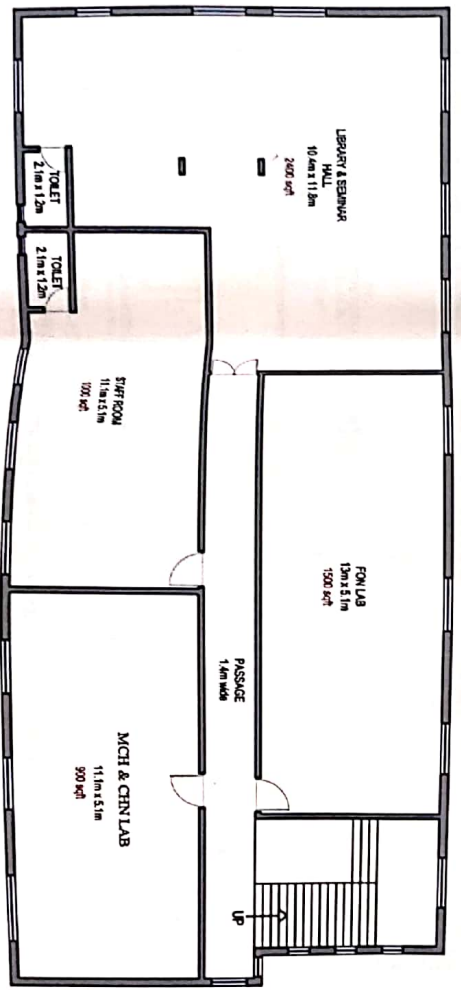

| SER. NO. | DESCRIPTION | EXPECTED AREA AS PER NOTES |
|----------|-------------|----------------------------|
| 1. | LABOUR HALL | 2400 SQFT |
| 2. | POU LAB | 1500 SQFT |
| 3. | STAFF ROOM | 1000 SQFT |
| 4. | MCH LAB | 900 SQFT |

CLIENT: LINGCAL INSTITUTE OF NURSING EDUCATION
 LOCATION: ANGLE
 DATE: 16.12.2019
 SCALE: 1/15
 DRAWING TITLE: EASTING FLOOR PLAN
 DRAWING NO.: 01
 REVISION NO.: 01
 DRAWN BY: AR. CAVATHRI NAIR
 CHECKED BY: AR. CAVATHRI NAIR
 NORTH:

NOTES:
 1. WRITTEN DIMENSIONS TO BE CONSIDERED.
 2. THIS DRAWING IS ARCHITECTS PROPERTY AND SHALL NOT BE USED FOR ANY PURPOSE OTHER THAN SPECIFIED.
 3. ANY AMBIGUITY IN THE DRAWINGS SHALL BE IMMEDIATELY REFERRED TO THE ARCHITECT, AND SHALL BE CLARIFIED FROM THE ARCHITECT IN WRITING BEFORE EDUCATION.
 4. ALL DRAWINGS TO BE VERIFIED BY CLIENT OR WORKS SITE ENGINEER ON THE SITE BEFORE COMMUNICATION.
 5. PLEASE NOTE THAT THE DRAWINGS TO BE FORWARDED ON SITE SHALL BE AND ALL THE RECTANGLES REVERSED DRAWINGS SHALL STAND SUPERSEDED.
 6. CHANGES WILL BE DONE AFTER CERTIFICATION FROM STRUCTURAL ENGINEER.

M. Nair
NIRMAANIKKA INTERIOR
 AR. CAVATHRI NAIR
 CA/20-16/5846

NIRMAANIKKA
 Architecture, Interior Design, Urban Design & Landscape Design

| | | | |
|---|--------------------|---------------------|--------------------|
| CLIENT MANGALA INSTITUTE OF NURSING EDUCATION | LOCATION: ANGLE | DATE: 16.12.2019 | SCALE N T S |
| DRAWING TITLE: EXISTING FLOOR PLAN | | DRAWING NO. 01 | REVISION NO. 01 |
| DRAWN BY: AR.GAYATHRI.N | | | |

KEY PLAN:

NORTH:

NOTES:

1. WRITTEN DIMENSIONS TO BE CHECKED.
2. DRAWING IS ARCHITECT'S PROPERTY AND SHALL NOT BE USED FOR ANY PURPOSE OTHER THAN SPECIFIED.
3. ANY AMBIGUITY IN THE DRAWINGS SHALL BE IMMEDIATELY REFERRED TO THE ARCHITECT, AND SHALL BE CLARIFIED FROM THE ARCHITECT IN WRITING BEFORE EDUCATION.
4. ALL DRAWINGS TO BE VERIFIED BY CLERK OF WORKS/SITE ENGINEER ON THE SITE BEFORE CONSTRUCTION.
5. PLEASE NOTE THAT THE DRAWINGS OF THIS PROJECT SITE SHALL BE THE ONE WITH LATEST REVISION NO. AND ALL THE PREVIOUS REVISED DRAWINGS SHALL STAND SUPERCEDED.
6. CHANGES WILL BE DONE AFTER CERTIFICATION FROM STRUCTURAL ENGINEER.

ARCHITECT: AR. GAYATHRI.N

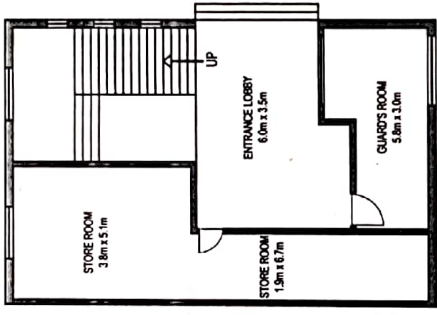

Basement Plan

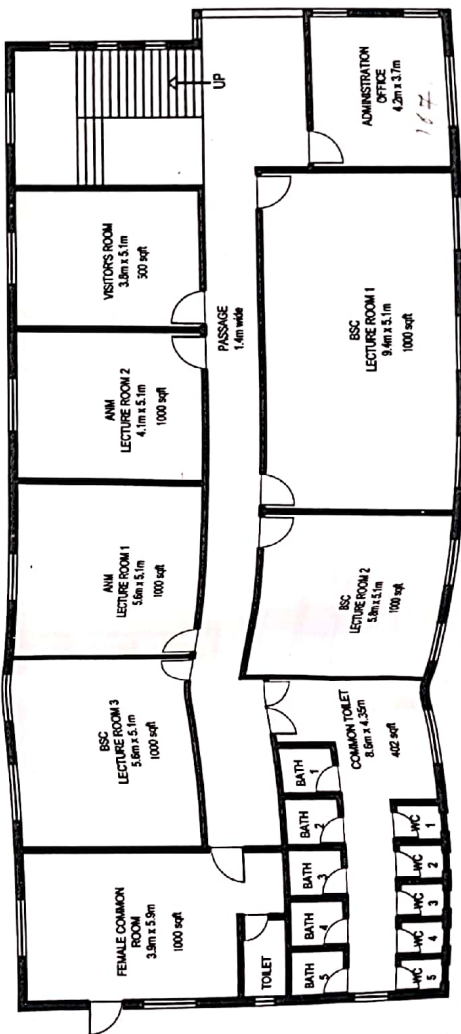

Ground Floor Plan

| SL. NO. | DESCRIPTION | EXTENDED AREA AS PER WORKS |
|---------|--------------------|----------------------------|
| 1 | BSC LECTURE ROOM 1 | 1000 SQFT |
| 2 | BSC LECTURE ROOM 2 | 1000 SQFT |
| 3 | BSC LECTURE ROOM 3 | 1000 SQFT |
| 4 | ANM LECTURE ROOM 1 | 1000 SQFT |
| 5 | ANM LECTURE ROOM 2 | 1000 SQFT |
| 6 | FEMALE COMMON ROOM | 1000 SQFT |
| 7 | VISITORS ROOM | 500 SQFT |

Madir
NIRMAANIKA INTERIOR
AR.GAYATHRI.NAIR
 CA/2016/5846



NIRMAANIKA
 an Autodesk Educational Product
 Autodesk, Inc. © 2019
 Autodesk, Inc. © 2019

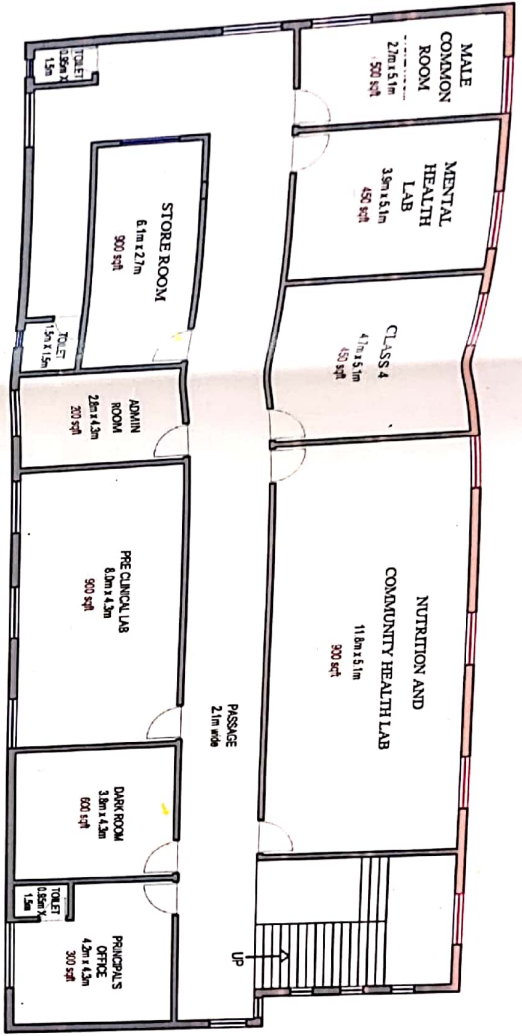

| SR. NO | DESCRIPTION | EXPECTED AREA AS PER NOXIS |
|--------|----------------------|----------------------------|
| 1. | PRINCIPAL'S OFFICE | 300 SQFT |
| 2. | DARK ROOM | 600 SQFT |
| 3. | PRE CLINICAL LAB | 300 SQFT |
| 4. | ADMIN ROOM | 300 SQFT |
| 5. | STORE ROOM | 500 SQFT |
| 6. | MALE COMMON ROOM | 500 SQFT |
| 7. | MENTAL HEALTH LAB | 450 SQFT |
| 8. | CLASS 4 | 450 SQFT |
| 9. | NUTRITION & COMM LAB | 500 SQFT |

Third Floor Plan

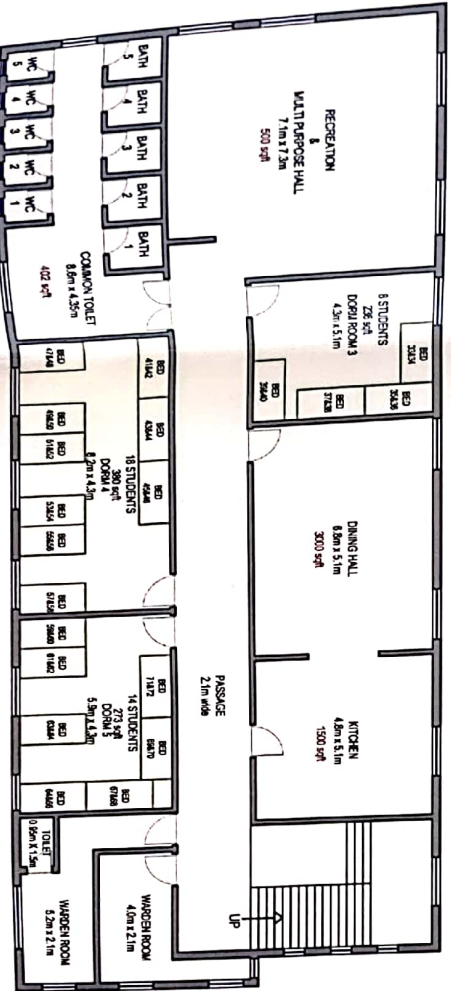

Fourth Floor Plan

| SR. NO | DESCRIPTION | EXPECTED AREA AS PER NOXIS |
|--------|--------------------------------|----------------------------|
| 1. | RECREATION & MULTIPURPOSE HALL | 800 SQFT |
| 2. | DINING HALL | 300 SQFT |
| 3. | KITCHEN | 500 SQFT |

DOMICILIARY & RESIDENTS

Nirmaanika Interior
 AR. SAVATHIRI NAIR
 CA/2016/5846

CLIENT: WAKKULA INSTITUTE OF NURSING EDUCATION
 LOCATION: MOLE
 DATE: 16/12/19
 SCALE: MTS
 DRAWING TITLE: EXISTING FLOOR PLAN
 DRAWING NO: 01
 REVISION NO:
 DRAWN BY: AR. SAVATHIRI NAIR
 KEY PLAN:
 NORTH:

NOTES:

1. WRITTEN DIMENSIONS TO BE CONSIDERED.
2. THIS DRAWING IS ARCHITECTS PROPERTY AND SHALL NOT BE USED FOR ANY PURPOSE OTHER THAN SPECIFIED.
3. ANY AMBIGUITY IN THE DRAWINGS SHALL BE IMMEDIATELY REFERRED TO THE ARCHITECT AND SHALL BE CLARIFIED FROM THE ARCHITECT IN WRITING BEFORE EXECUTION.
4. ALL DIMENSIONS TO BE VERIFIED BY CLIENT'S WORKS SITE ENGINEER ON THE SITE BEFORE COMMENCEMENT.
5. PLEASE NOTE THAT THE DRAWINGS TO BE FOLLOWED ON SITE SHALL BE AND ALL THE PREVIOUS REVISIONS AND ALL THE PREVIOUS REVISED DRAWINGS SHALL STAND SUPERSEDED.
6. CHANGES WILL BE DONE AFTER CERTIFICATION FROM STRUCTURAL ENGINEER.

ARCHITECT: AR. SAVATHIRI NAIR

NIRMAANIKA
 architects, interior designers, landscape architects

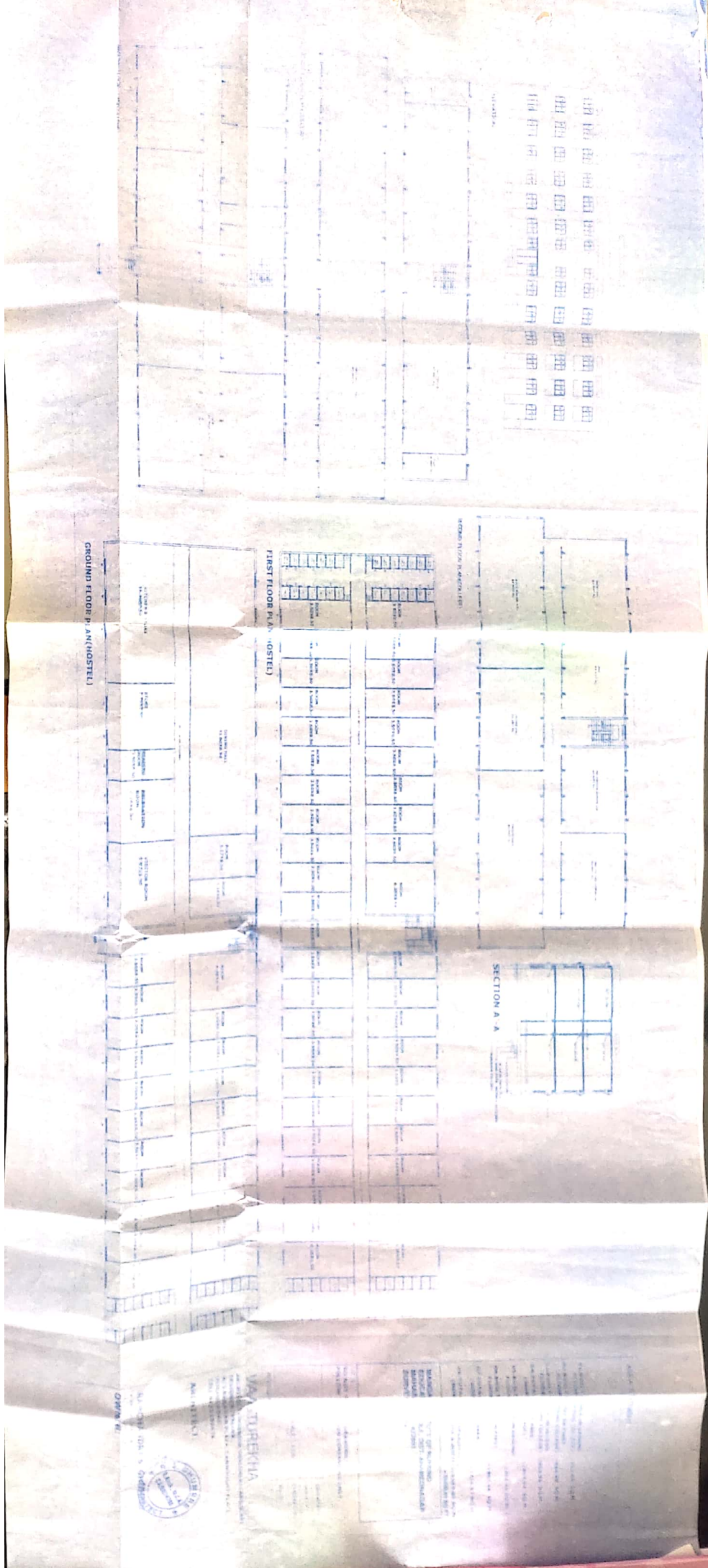

GROUND FLOOR PLAN (HOSTEL)

FIRST FLOOR PLAN (HOSTEL)

SECTION A - A



MAITREKHA
 PROJECT ARCHITECT
 10/1, 10/2, 10/3, 10/4, 10/5, 10/6, 10/7, 10/8, 10/9, 10/10, 10/11, 10/12, 10/13, 10/14, 10/15, 10/16, 10/17, 10/18, 10/19, 10/20, 10/21, 10/22, 10/23, 10/24, 10/25, 10/26, 10/27, 10/28, 10/29, 10/30, 10/31, 10/32, 10/33, 10/34, 10/35, 10/36, 10/37, 10/38, 10/39, 10/40, 10/41, 10/42, 10/43, 10/44, 10/45, 10/46, 10/47, 10/48, 10/49, 10/50, 10/51, 10/52, 10/53, 10/54, 10/55, 10/56, 10/57, 10/58, 10/59, 10/60, 10/61, 10/62, 10/63, 10/64, 10/65, 10/66, 10/67, 10/68, 10/69, 10/70, 10/71, 10/72, 10/73, 10/74, 10/75, 10/76, 10/77, 10/78, 10/79, 10/80, 10/81, 10/82, 10/83, 10/84, 10/85, 10/86, 10/87, 10/88, 10/89, 10/90, 10/91, 10/92, 10/93, 10/94, 10/95, 10/96, 10/97, 10/98, 10/99, 10/100



महाराष्ट्र शासन

महाराष्ट्र शासन
महसूल विभाग

गाव नमुना नंबर ७/१२ व ८ अ, मालमता पत्रक पाहणे



महाराष्ट्र शासन

ilekh) - a land record website of Maharashtra state (India) that provides 7/12 extract, 8A extract and Proper

मुख्यपृष्ठ

गाव नमुना सात (अधिकार अभिलेख पत्रक)

[महाराष्ट्र जमीन महसूल अधिकार अभिलेख अधिनियम १९७१ (उत्तार कटने व सुविधित्व देखणे) नियम १९७१ भारतीय नियम २५९ ध्यायी]

गाव :- खानापूर (557237)
ULPIN : 26879572226

तालुका :- अकोले

जिल्हा :- अहमदनगर

सूचक क्रमांक व उपविभाग 16/14

सू.धारणा पध्दती : भोगवटादार वर्ग -1

अंशाचे ध्यानीय नाव

| अंश, एकक व आकारणी | खाता क्र | भोगवटादाराचे नाव | अंश | आकार | पोख | जमा | कुल खंड व इतर |
|---|----------|------------------|----------|-------|-----|--------|---|
| अंश नंबर अंश चौकी आकारणी | 312 | संभला सुरेश खडसे | 15.00 00 | 75.00 | | (1467) | कुल खंड व इतर इतर अधिकार संभला महिना संभल ऐरोली नवी मुंबा सुरेश खडसे से १५.०० चौ.मी. व अधिक पत्रक प्रलंबित वेळीत नाही. वेळीत वेळीत क्रमांक : 1974 व दिनांक : 12 संभला अंश नंबर क्रमांक |
| सूचक क्रमांक (776 X 994 X 929 X 955 X 1042 X 1271 X 1250 X 1401 X 1444 X 1545 X 1792 X 1909 X 1974) | | | | | | | |

सूचना : या संकेतस्थळावर दर्शविलेली माहिती ही कोणत्याही शासकीय अथवा कायदेशीर बाबीसाठी वापरता येणार नाही.

गाव नमुना वारा (पिकांची नोंदवही)

[महाराष्ट्र जमीन महसूल अधिकार अभिलेख अधिनियम १९७१ (उत्तार कटने व सुविधित्व देखणे) नियम १९७१ भारतीय नियम २९]

गाव :- खानापूर (557237)

तालुका :- अकोले

जिल्हा :- अहमदनगर

16/14

| पिकांखातील अंशाचा तपशील | | | | | | | | सांगवडीसाठी उप जमीन |
|-------------------------|-------|--------------|---------------|------------|--------------|--------------|-----------------------|------------------------|
| वर्ष | हंगाम | खाता क्रमांक | पिकाचा प्रकार | पिकाचे नाव | जल सिंचित | अजल सिंचित | जल सिंचनाचे माध्यम | स्वल्प |
| (१) | (२) | (३) | (४) | (५) | (६) | (७) | (८) | (९) |
| | | | | | खार चौ.मी | खार चौ.मी | | |

* सरकारी पत्र मोबाइल अॅप द्वारे वेबचे आवेदी आहे

ना : या संकेतस्थळावर दर्शविलेली माहिती ही कोणत्याही शासकीय अथवा कायदेशीर बाबीसाठी वापरता येणार नाही.

सूचना : या संकेतस्थळावर दर्शविलेली माहिती ही कोणत्याही शासकीय अथवा कायदेशीर बाबीसाठी वापरता येणार नाही.
जमावडी आयुक्त आणि संचालक पृथिवी अभिलेख कार्यालय
तिसरा मजला, नवीन प्रशासकीय इमारत, कोकिल हॉल समोर, पुणे
दूरध्वनी : ०२०-२६०५०००६, ई-मेल : dirmah@dolmah(a)nic(dot)in
Best viewed with resolution 1366*768 in Firefox, Chrome, IE.

ग्रामपंचायत गर्दणी
 तावुका : अकोले
 जिल्हा : अहमदनगर

ग्रामपंचायत नमुना नं. ८ उतारा (नकल)
 नियम ३२ (१)
 सन २०१९-२०२० ते २०२२-२०२३ सातासाठी करारा पात्र आरलेल्या इमारती व जमिनी ह्यांची
 आकारणी यादी (असोसमेट लिस्ट)

महाराष्ट्र
 ग्रामपंचायत कायदा
 म.स.१९५२/१९६१
 अ.१६
 अ.१६
 अ.१६

| (१) क्रमांक | (२) नाव | (३) गाव | (४) गावचा पंचायत | (५) गावचा पंचायत | (६) गावचा पंचायत | (७) गावचा पंचायत | (८) गावचा पंचायत | (९) क्षेत्रफळ | (१०) मूल्य | (११) मूल्य | (१२) मूल्य | (१३) मूल्य | (१४) मूल्य | (१५) मूल्य | (१६) मूल्य | (१७) मूल्य | (१८) मूल्य | (१९) मूल्य | (२०) मूल्य | (२१) मूल्य | (२२) मूल्य | (२३) मूल्य | (२४) मूल्य | (२५) मूल्य | (२६) मूल्य | (२७) मूल्य | (२८) मूल्य | (२९) मूल्य | (३०) मूल्य | | |
|-------------|---------|------------------|------------------|--|------------------|----------------------|-------------------|---------------|------------|------------|------------|------------|------------|------------|------------|------------|------------|------------|------------|------------|------------|------------|------------|------------|------------|------------|------------|------------|------------|------------|------------|
| | | | | | | | | | | | | | | | | | | | | | | | | | | | | | | (३१) मूल्य | (३२) मूल्य |
| 1 | सोनापुर | गंगला सुरेश चडसे | रघव | आर.सी.सी. इमारत पहिला मजला . 110 x 40, दुसरा मजला 110 x 40 तिसरा मजला 110 x 40, चौथ्या मजला 110 x 40, पाचवा मजला 110 x 40 | 2014 (5) | 220000.00 2043.57 | 510 15849 0 | 0.95 | 1.20 | 38158234 | 1.20 | 45790 | 30 | 30 | 0 | 45850 | | | | | | | | | | | | | | | |

येथे प्रमाणे असलेले हस्तपुस्तक अर्जावर श्री/सी.
 याचे अर्जावरून उतारा तयार केला.

ग्रामपंचायत अधिकारी
 ग्रामपंचायत गर्दणी
 अहमदनगर



CHALLAN
MTR Form Number-6

| | | | | | | | | |
|--------------------------|-----------------------------------|---------|----------------|-------------------------------------|---------------------------|-----------------------------|----------|---------|
| GRN | MH001475029201415E | BARCODE | [Barcode] | | Date | 27/06/2014 16:03:42 | Form ID | 24 |
| Department | Inspector General Of Registration | | | Payer Details | | | | |
| Type of Payment | Registration Fees | | | TAX ID (If Any) | | | | |
| | Ordinary Collections IGR | | | PAN No. (If Applicable) | | | | |
| Office Name | AKL_AKOLE SUB REGISTRAR | | | Full Name | | MANGALA MAHILA MANDAL THANE | | |
| Location | AHMEDNAGAR | | | Flat/Block No. | | 0 | | |
| Year | 2014-2015 One Time | | | Premises/Building | | | | |
| Account Head Details | | | Amount In Rs. | Road/Street | | 0 | | |
| C030063301 Amount of Tax | | | 6000 00 | Area/Locality | | KHANAPUR | | |
| | | | | Town/City/District | | | | |
| | | | | PIN | | 4 | 2 | 2 5 0 1 |
| | | | | Remarks (If Any) | | | | |
| | | | | PAN2=-PN=MANGALA SURESH KHADASE-CA= | | | | |
| | | | | 600000 00 | | | | |
| | | | | Amount In Six Thousand Rupees Only | | | | |
| | | | | Words | | | | |
| Total | | | 0000 00 | | | | | |
| Payment Details | | | BANK OF BARODA | | FOR USE IN RECEIVING BANK | | | |
| Cheque-DD Details | | | Bank CIN | REF No | 02003942014062700592 | | 22971814 | |
| Cheque/DD No. | | | Date | 27/06/2014 16:03:42 | | | | |
| Name of Bank | | | BANK OF BARODA | | | | | |
| Name of Branch | | | [Branch Name] | | | | | |

[Signature]

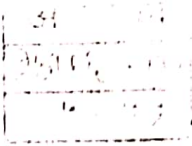

CHALLAN
MTR Form Number-6

| | | | | | | | | | |
|--------------------------------------|--|----------------|-----------|-------------------------------------|--|------|-------------------------------|---------|----|
| GRN | MH001475755201415E | BARCODE | [Barcode] | | | Date | 27/06/2014 16:03:03 | Form ID | 35 |
| Department | Inspector General Of Registration | | | Payer Details | | | | | |
| Type of Payment | Non-Judicial Customer Direct Payment | | | TAX ID (If Any) | | | | | |
| | Sale of Non Judicial Stamps IGR Rest of Maha | | | PAN No. (If Applicable) | | | | | |
| Office Name | AKL_AKOLE SUB REGISTRAR | | | Full Name | | | MANGALA MAHILA MANDAL THANE | | |
| Location | AHMEDNAGAR | | | Flat/Block No. | | | 0 | | |
| Year | 2014-2015 One Time | | | Premises/Building | | | 0 | | |
| Account Head Details | | Amount In Rs. | | Road/Street | | | 0 | | |
| 003004640: Sale of NonJudicial Stamp | | 18000.00 | | Area/Locality | | | KHANAPUR | | |
| | | | | Town/City/District | | | | | |
| | | | | PIN | | | 4 2 2 6 0 1 | | |
| | | | | Remarks (If Any) | | | | | |
| | | | | PAN2--PN=MANGALA SURESH KHADASE-CA= | | | | | |
| | | | | 600000.00 | | | | | |
| | | | | Amount In | | | Eighteen Thousand Rupees Only | | |
| | | 18000.00 | | Words | | | | | |
| Payment Details | | | | FOR USE IN RECEIVING BANK | | | | | |
| BANK OF BARODA | | | | | | | | | |
| Cheque/DD Details | | | | BANK CIN | | | BANK BR | | |
| | | | | [Code] | | | [Code] | | |
| Cheque/DD No | | | | Date | | | 27/06/2014 16:03:03 | | |
| Name of Bank | | | | Bank Branch | | | BANK OF BARODA | | |
| Name of Branch | | | | Branch Code | | | No. of Branches | | |
| Mobile No | | Not Applicable | | | | | | | |

4444444444444444

11/11/14

Scanned with CamScanner

Scanned with CamScanner



॥ श्री गणेशाय नमः ॥

किंमत - रु. ६,००,०००/-

मुद्रांक शुल्क - रु. १०,०००

वक्षीस पत्र

विना मोवदला दरत कसबे मौजे खानापूर, ता. अकोले, जि. अ.नगर शिवारातील चालु बाजारभावाने रु. ६,००,०००/- (रु. सहा लाख मात्र) चा आज दि. २७-०६-२०१४

लिहून घेणार : **मंगला महिला मंडळ, ऐरोली, नवी मुंबई करीता अध्यक्ष**
कु. रामवृद्धी सुरेश खडसे, वय २२ वर्षे, BOWPK4198G
रा. ए-२०३, राजदीप अपार्टमेंट, सेक्टर ४, ऐरोली, नवी मुंबई

लिहून घेणार : **सौ. मंगला सुरेश खडसे, वय ४९ वर्षे** AHHPK4264G
रा. ए-२०३, राजदीप अपार्टमेंट, सेक्टर ४, ऐरोली, नवी मुंबई

कारणे वक्षीसपत्राचा लेख लिहून देतो ऐसा जे की -

सदर मिळकत मी विनामोवदला वक्षीसपत्राने तुम्हास कायम स्वरूपी देतो ती मिळकत माझे/आमचे स्वकष्टांजित खरेदी-मालकीची माझे/आमचे खाते नावे तसेच व्हिवाट असलेली आहे. तुमचे हिश्यात सामिल होणारी जमिन तुकडी व जिल्हा अहमदनगर, पोटतुकडी तालुका अकोले पैकी, मौजे खानापूर येथील व जिल्हा परिषद, अहमदनगर आणि अकोले पंचायत समितीचे कार्यक्षेत्रातील कसबे खानापूर ग्रामपंचायत हद्दीतील व मा. दुय्यम निबंधक साहेब, अकोले, जि.अ.नगर यांचे नोंदणी कार्यालयाचे कार्यक्षेत्रातील जमिन जिल्हा अहमदनगर, सव जिल्हा व तालुका अकोले पैकी अकोले पंचायत समितीच्या मौजे खानापूर हद्दीतील मे. दुय्यम निबंधक साहेब, अकोले यांचे कार्यक्षेत्रातील मिळकतीचे वर्णन

| सर्व्हे नंबर | क्षेत्र (चौ.मी.) | आकार (रु. पैसे) | | |
|--------------|------------------|-----------------|--------|----------|
| १६/१४ | १२०० चौ.मी. | १२० | | |
| सर्व्हे नंबर | पूर्व | पश्चिम | दक्षिण | उत्तर |
| १६/१४ | १६/५ | १६/५ पै. | रस्ता | १६/५ पै. |

वाग - सदर मिळकतीस दक्षिणेकडील रस्त्याने वाग राहिल.

वैज्याणं चतुःसिमायुक्तं मिळकत त्यातील डांड, झडप, तुज, काट, झाड, माती, पेढी, मुलम, खडक, कातळ, तळजमिन इ. सर्व तदंगभूत गोष्टीसह वाहवाटीचे रस्त्याचे उपभोगाचे व इजमंटचे संपूर्ण हक्कासह विनामोवदला वक्षीस वरीलप्रमाणे क्षेत्र जमिन आज तुमचे प्रत्यक्ष ताब्यात देत आहे.

ही उद्योग गावचे कायम व्हिवासी असून, खानेदार आहेत. मला सार्वजनिक, शैक्षणिक व धार्मिक कार्याची आवश्यक आहे. सामाजिक व धार्मिक कार्यासाठी आपले दुरुस्त जमिनी आवश्यकता असल्याने तुम्हाला त्या कार्यासाठी माझेकडे जागेची मागणी करल्याने व तुम्हास तुमचे दुरुस्त जमिनी त्यासाठी असल्याने तुम्ही मला तसेच माझे वित्तिय मान देऊन मी आजचे मालकीचे उपरोक्त वर्णनाची जमिन मिळकत तुम्हास कोणत्याही व्यवस्थेचा मोवदला न देता कायमस्वरूपी, घुणाव्याही दवाचाखाती न देता लिहून देत आहेतो.

वरील जागा नर्सिंग कॉर्स, शैक्षणिक उपक्रम, हॉस्पिटल, होस्टेल व इतर सामाजिक-कार्यासाठी तुम्हास आज मी कोणत्याही प्रकारची मोवदला न देता व क्षिम म्हणून देऊन या वक्षीसपत्राने जमिन लिहून घेण्यास मंजूर केला आहे. फक्त कायद्यान्वये दस्त मसकती द्यावे मल्याने केला असे. या वक्षीसपत्राने जागा त्याच गावातील जागे असून, तुम्हास कोणत्याही प्रकारची जमिनी देण्यात येणार नाही. तुम्हास कोणत्याही प्रकारची जमिनी देण्यात येणार नाही.



8/35

बक्षीस घेणान्याने संस्थेच्या विषयान्त मंडळाच्या सभेचा दि. २०-१-२०१८ मंत्रीचा ठराव क्र. २ नुसार संस्थेसाठी म्हणून स्वखुशीने बक्षीस भिन्नकर्नाचा स्विकार केला असून, बक्षीस देणार यांनी लिहून घेणार यांना स्वखुशीने जागा बक्षीस दिली आहे.

जमिनीत अन्य कुणा व्यक्तीचा, बँक, वित्तीय वा सहकारी संस्थेचा कर्ज-तारण-गहाण आदी कर्ज वांजा नाही. तसेच दान-लिज-बक्षीस कोणासही दिलेली नाही. अगर या जागेबाबत न्यायालयीन वाद चालू नाही. तसेच काही निघाल्यास त्याची सर्वस्वी जबाबदारी माझी/आमची राहिल, त्याबाबत तुम्हास तोपास लागू देणार नाही. जमिनीवर कोणाचा स्टे-मनाई-दरखास्त-लिज-सेटलमेंट लिज-करार-साठेखत म्हणून वा अन्य कारणाने दावा-हक्क-हितसंबंध-मालकी नाही.

दस्त विनामोबदला असून, तो आम्हाला मान्य व कबुल आहे. तसेच बक्षीसपत्रातील अटी व नियम उभयतांना मान्य व कबुल आहे. त्याबाबत कोणाचीही तक्रार नाही. यापुढेही उपरोक्त जागेसंदर्भात आम्ही शासनाकडे अथवा न्यायालयाकडे अगर इतरत्र कोणतीही तक्रार करणार नाही.

दस्तातील मिळकतीस कायदेशिर बाधा नाही. वैधानिकतेबाबत/फेरफार नोंदीबाबत कायदेशिर बाधा/अडचण निर्माण झाल्यास त्यास आम्ही व्यक्तिशः जबाबदार राहू, त्याची मी कुणालाही तोषीस लागू देणार नाही.

सदरचा दस्त अजय जाजू यांनी जाजू कॉम्प्युटर्स, अकोले येथे संगणकीकृत केला असे.

साक्षीदार -

१.

सही

नाव - श्री. राजेंद्र हिरामण पवार
पत्ता - रा. सुगांव खु॥, ता. अकोले,



सौ. मंगला सुरेश खडसे
लिहून देणार

२.

सही

नाव - श्री. धनंजय नंदलाल जाजू
पत्ता - रा. अकोले, ता. अकोले, जि.अ.नगर



मंगला महिला मंडळ, एरोली, नवी मुंबई करीत
अध्यक्षा सु. मंगला सुरेश खडसे
लिहून घेणार

मंगला महिला मंडळ

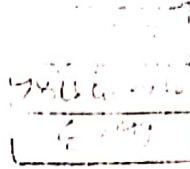

11/05/2006

007



नोंदणी प्रमाणपत्र

संस्था नोंदणी अधिनियम, १८६०
(१८६० चा अधिनियम २९)

नोंदणी क्रमांक महा/६८३/०.०/०००

याद्वारे असे प्रमाणित करण्यात येते की,

मंगला महिला मंडळ, अकोला

जकी कुर्वे

जालील तारखेत संस्था नोंदणी अधिनियम, १८६० (सन १८६० चा अधिनियम २९) अन्वये योग्यरीत्या नोंदणी करण्यात आली.

तारीख ५/६/२००६ रोजी याच्या सहीनिशी दिले.



[Signature]

संस्थांचे सहायक निबंधक,

अकोला जिल्हा

२१/०५

मंगला महिला मंडळ

[Signature]

अध्यक्ष

MANAGER

[Signature]

PRINCIPAL

PRINCIPAL
Mangala Nursing School
Akole, Dist. Ahmadnagar

MANGALA MAHILA MANDAL
Reg. No. Maha/683/07 Thane
MANGALA NURSING SCHOOL

दि. २०-१-२०१४

मंगला महिला मंडळ, ऐरोली, नवी मुंबई च्या मा. संचालक मंडळाची बैठक
दि. २०-१-२०१४ च्या ठराव क्र. ३ ची कामापुरती सत्य प्रत

विषय क्र. ३ मौजे खानापुर, ता. अकोले, जि.अ.नगर येथील मिळकत
संस्थेच्या नावावर करण्यासाठी दस्त नोंदणीकरीता अधिकार
देणेबाबत ...

ठराव क्र. ३

आपल्या महिला मंडळाकरीता मौजे खानापुर येथील स.नं. १६/
१४, क्षेत्र १२०००.०० चौ.मी. ही मिळकत सौ. मंगला सुरेश खडसे यांचे
मालकीची आहे. सदर मिळकत त्या संस्थेच्या शैक्षणिक उपक्रमासाठी
विनामोबादला बक्षिसपत्राने देऊ इच्छितात.

सदर मिळकतीचे बक्षिसपत्र करून घेण्यासाठी ही सभा
संस्थाध्यक्ष कु. समृद्धी सुरेश खडसे यांना या सभेद्वारे अधिकार देत
आहे. तरी कु. खडसे यांनी सर्व कागदपत्रांची पूर्तता करून सदर बक्षिसपत्र
संस्थेकरीता म्हणून नोंदवून घ्यावे.

सुचक - सौ. अर्चना प्रकाश कानडे

अनुमोदक - सौ. आकांक्षा अमोल थोरात

ठराव सर्वानुमते मंजूर

कामापुरती सत्य प्रत

मंगला महिला मंडळ, ऐरोली,
नवी मुंबई करीता



मंगला महिला मंडळ

INCOME TAX DEPARTMENT GOVT. OF INDIA

No. MHSK 20050 19738
19-12-2014 (191)



3W CAR 04.06.1991
LMV TR 31.04.2006
M.W.O. 31.04.2008

Vehicle: 24453AN
04.01.1974

Name: AMIT PATIL
100 M of PRAKASH PATIL
400 AT-PO-ARAM TAL. SHIVAJINAGAR
DIST-RAIGAD

Pin: 402110
Signature & ID of
Issuing Authority: MHSK 201275



Signature/Thumb
Impressions of Holder

INCOME TAX DEPARTMENT GOVT. OF INDIA

BHAJESH PRAKASH GADKARI
PRAKASH RAJAGANATH LADKAR

01.06.1978
Particulars of Account Holder

UBAPG0527N



Signature

आयकर विभाग
INCOME TAX DEPARTMENT
KHADSE SAMRUDDHI SURESH
SURESH SHYAMRAJ KHADSE
11/1991
Permanent Account Number
JOWPK4188G

भारत सरकार
GOVT. OF INDIA



PERMANENT ACCOUNT NUMBER
AHPK4264G

नाम (NAME)
MANGALA SURESH KHADASE

पिता का नाम (FATHER'S NAME)
NAMDEO MUKTAJI KANAWADE

जन्म तिथि (DATE OF BIRTH)
01-12-1964

हस्ताक्षर (SIGNATURE)
ZRSurendra

आयकर अधिकारी (कंप्यूटर ऑपरेटर)
Commissioner of Income Tax (Computer Operators)



9808/1998
C199

पंजीकृत करदाता संख्या

2014

1388/11/11/11
शुक्रवार 27 जून 2014 4:59 मं

दस्तावेजाचा क्रमांक

क्रमांक 1476/2014

दस्तावेजाचा क्रमांक: अकल/1476/2014

वाजताग मुल्य: रु. 6,00,000/- मंघरला रु. 00/-

परमेल्ले मुद्रांक शुल्क: रु. 18,000/-

दु. नि. सह. दु. नि. अकल यांचे कार्यालयान

पावनी: 2549

पावनी दिनांक: 27/06/2014

अ. क्र. 1476 वर दि. 27-06-2014

मादरकरणागचे नाव: मंगला महिला मंडळ, ऐंगोली, नवी मुंबई करीता अध्यक्ष कु. सगृध्दी मृगेश खडने

रोजी 4:56 म.नं. वा. हजर केला.

- नोंदणी फी रु. 6000.00
- दस्त हाताळणी फी रु. 220.00
- डाटा एन्ट्री रु. 20.00
- पृथांची संख्या: 11

S. D. ...
दस्त हजर करणाऱ्याची सही:

एकूण 6240.00

S. D. ...
Sub Registrar Akole

S. D. ...
Sub Registrar Akole

दस्ताचा प्रकार: वर्धीनपत्र

मुद्रांक शुल्क: (दीन) कोणत्याही गावसंन्यायीच्या इदीनीय क्षेत्रात चित्रा रुप-खंड (दीन) पक्षे तपुद न करणयान अलेक्या अशा कोनय्याही क्षेत्रात.

दिनांक 1 27/06/2014 04:56:48 PM वा. यत (गावसंन्याय)

दिनांक 2 27/06/2014 04:57:23 PM वा. यत (गावसंन्याय)



मंगला महिला मंडळ

अकल

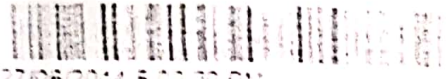

27/06/2014 5:02:30 PM

...

...

...

...

- अनु क्र. पञ्चकाराचे नाव व पत्ता
1. नाव:मंगला महिमा महाद. गेलोरा नदी सुर्वी इर्लीका
अधिका हु. मनुषी सुर्वा भवन
पत्ता:प्लॉट नं 0, माळा नं 0 इमरानाचे नाव 0
ब्लॉक नं: 0, रोड नं. राजकीय आरंभित संख्या 4
एरोली नदी सुर्वी, महुगाड AHMED NAGAR
पिन नंबर: BOWPK4198G
 2. नाव:मंगला सुर्वा खडमे
पत्ता:प्लॉट नं: 0, माळा नं 0 इमरानाचे नाव 0
ब्लॉक नं: 0, रोड नं: राजकीय आरंभित संख्या 4
एरोली नदी सुर्वी, महुगाड AHMED NAGAR
पिन नंबर: AHHPK4264G

...

...

...



वरील दस्तऐवज करत वेपार पञ्चकाराचे अधिकांक वा करत वेपार करत दस्तऐवजे करत करताना
शिक्का क्र.3 ची वेळ: 27/06/2014 04:55:44 PM

ओळख -

अनु क्र. पञ्चकाराचे नाव व पत्ता

1. नाव:श्रीवेश प्रकाश मंडकेरी
वय: 33
पत्ता: ...
पिन नंबर: 422611
2. नाव: ...
वय: 33
पत्ता: ...
पिन नंबर: 422611

...

...



शिक्का क्र. 4 ची वेळ: 27/06/2014 04:53:49

शिक्का क्र. 5 ची वेळ: 27/06/2014 04:53:49

Sub Registrar Atole



- 1 MH00147562/201415E
- 2 MH00147579/201415E

1. If any Scanned document is incorrectness through fault of scanner, please contact the scanner operator.
2. Scan the original and scanned document along with the original document and send it to the scanner operator.
For feedback, please contact the scanner operator.

| |
|-----------|
| अ क ल |
| १४७६/२०१४ |
| ११/११ |

प्रमाणित करण्यात येत की,
या दस्तानमध्ये एकूण ११ पाने आहेत
पुरतक प्रमाणात पाहिले.
दस्त क्र. १४७६ दर नोंदला.
दुय्यम नियंत्रक (श्रेणी-१) अकोले
दि. २७ माहे ६ सन-२०१४



पं. सा. महिला मंडळ